

CASPER®
Un Lugar Mágico

**INFORMACIÓN
IMPORTANTE**

**PLANIFICÁ
TU VISITA!**





QUÉ NECESITÁS SABER ANTES DE VISITARNOS?

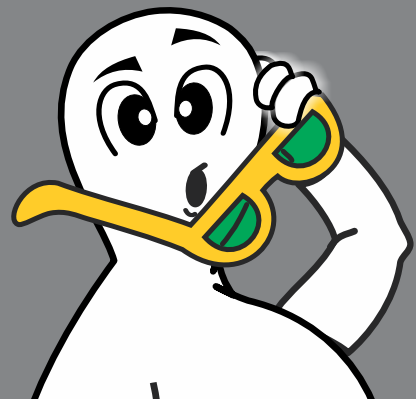

NORMAS DE SEGURIDAD QUE PROHIBEN EL INGRESO A:

- Mujeres Embarazadas.
- Síntomas de Vértigo.
- Claustrofobia.
- Hipertensión, aún con tratamiento/medicación.
- Patologías Cardiovasculares.
- Válvula Cerebral.
- Prótesis o Implante que condicione esfuerzo motriz.
- Dificultad Motriz.
- Persona en Silla de Ruedas, Muletas o Andador/Bastón.
- Determinados tipos de Discapacidad:
 Consultar por detalle/descripción en C.U.D.
- Personas con C.U.D. que no estén acompañados por un terapeuta o adulto responsable.
- Niños Menores a 4 años.
- Niños Menores de edad que no estén acompañados al menos de 1 (un) adulto responsable.

SE INCLUYE LA RESTRICCIÓN A AQUELLA PERSONA QUE SEA COMPATIBLE CON COVID-19, DE ÍNDOLE ASINTOMÁTICA O SINTOMÁTICA, POR UNA CUESTIÓN DE BIOSEGURIDAD, DE SOLIDARIDAD COLECTIVA, DE ÉTICA Y DE SENTIDO COMÚN. RECUERDE QUE ESTAS NORMAS SON PARA CUIDAR LA INTEGRIDAD DE LAS PERSONAS QUE INGRESAN A NUESTRO ESTABLECIMIENTO Y QUE NO HAY EXCEPCIONES POR UNA CUESTIÓN DE RESPONSABILIDAD CIVIL Y DE IMPOSICIÓN LEGAL DEL SEGURO. GRACIAS.

PROTOCOLO DE BIOSEGURIDAD

CONTROL DE INGRESO

01



USAR BARBIJO

COLOCARLO CORRECTAMENTE, TAPANDO NARIZ, BOCA Y MENTÓN.

.....

02



DESINFECCIÓN

EXTENDER LAS MANOS CON LAS PALMAS ABIERTAS.

.....

03



TEMPERATURA

CHEQUEO A UNA DISTANCIA DE 1-5 CM DE FRENTE O MUÑECA.

.....

04

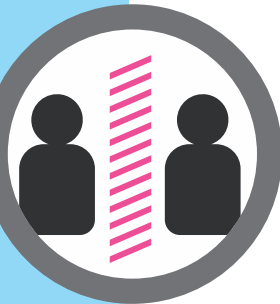

DISTANCIA 2 M.

RESPETAR DISTANCIA PERIMETRAL EN TODO MOMENTO.

.....

EL INGRESO SE HARÁ POR GRUPO FAMILIAR.

ES IMPORTANTE QUE SE REDUZCA AL MÍNIMO EL HECHO DE PORTAR ACCESORIOS PERSONALES AL MOMENTO DE INGRESAR QUE NO SEAN INDISPENSABLES (BOLSOS, EQUIPO DE MATE, ETC.)

CRITERIO DE BIOSEGURIDAD

TEMPERATURA



**MENOR O IGUAL A
36,9 °C**

INGRESO: SI

**ESPACIO DE AISLAMIENTO
PROTOCOLO COE**

**ENTRE 37 °C
Y 37,8 °C**

INGRESO: NO

**MAYOR O IGUAL A
37,9 °C**

INGRESO: NO

**NO COMPROMETA AL PERSONAL.
GRACIAS POR SU COOPERACIÓN.**

INFORMACIÓN IMPORTANTE

01 Cómo es el protocolo en caso de detectarse a un miembro del grupo familiar una temperatura en el rango de febrícula/febril?

Respuesta: Se conduce al grupo familiar completo a un ESPACIO DE AISLAMIENTO, se contacta al COE (Centro de Operaciones de Emergencia) y hasta que éstos lleguen, permanecen allí a la espera de órdenes provisto por este organismo. Es obligatorio y de imperiosa necesidad que se respete lo establecido, sin la más mínima intención de incumplimiento.

02 Aparte de la información presentada en este documento, tengo que saber algo más?

Respuesta: No. Con esta información está en condiciones de entrar al enlace de DDJJ Casper® para responder un formulario que refiere a una Declaración Jurada. Debe responderse antes de visitarnos, ya que oportunamente se le preguntará acerca de la misma al momento de ingresar.

03 Dónde puedo encontrar información sobre Horarios y Tarifas?

Respuesta: En la última página del presente documento, encontrará toda la información. Ante cualquier consulta o inquietud adicional, puede comunicarse a los teléfonos: 3541 694677 o al 3541 618800, ya sea por llamada o por Whatsapp.

ENLACE DDJJ CASPER®

<https://forms.gle/GUBX4U8nM9tj887k8>



OBLIGATORIO

TEMPORADA VERANO

TODOS LOS DÍAS
10 A 13 HS. y de
14:30 a 19:30 HS.

MENOR
(4 A 13 AÑOS)

\$ 350

MAYOR
(14 AÑOS EN ADELANTE)

\$ 400

JUBILADOS
(Presentando Carnet)

\$ 350

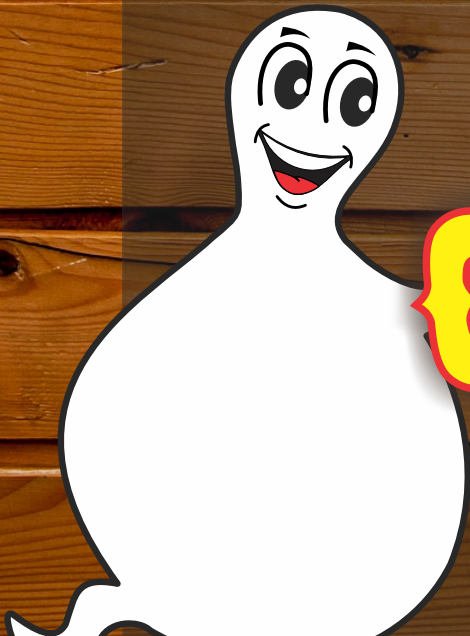

CASPER®
Un Lugar Mágico



3541 694677
3541 618800